PRIX VIDOCQ 2020

À propos du Prix Vidocq

À l'initiative de M. Michel Lalande, Préfet des Hauts-de-France et de M. Marc Drouet, directeur régional des affaires culturelles, et à l'occasion du festival SERIES MANIA, les professionnels de la sécurité intérieure remettront cette année pour la seconde fois **le Prix Vidocq de la meilleure série policière française.**

À l'instar du Prix du Quai des Orfèvres en littérature, le Prix Vidocq salue la qualité et la crédibilité - sans tabou ni langue de bois - de la série lauréate.
Pour concourir, les **7 séries sélectionnées** devront être des 1ères saisons et avoir été diffusées entre mars 2019 et mars 2020 (entre les 2 éditions du festival).

Constitué de 4 femmes et 3 hommes, le jury sera présidé par M. Patrick Calvar, ancien directeur du renseignement à la Direction Générale de la Sécurité Extérieure, puis directeur général de la sécurité intérieure jusqu'en 2017.

Il sera entouré pour l'occasion de Mme Cécile Derasse-Durlin, lieutenant colonel commandant la compagnie de gendarmerie départementale de Lille, de Mme Violaine Démaret, secrétaire générale à la préfecture du Nord, de Mme Clotilde Schatz, commissaire de police à Maubeuge, de Mme Alice Gastellu-Etchegorry, commissaire directrice zonale adjointe de la police aux frontières de la zone Nord, M. Michel Lalande, préfet de la région Hauts-de-France et de M. Marc Drouet, directeur régional des affaires culturelles des Hauts-de-France.

Après avoir visionné les 2 premiers épisodes de chacune des séries sélectionnées, **le jury remettra son trophée représentant la canne emblématique de Vidocq, mardi 24 mars à 18h** dans les salons de la Préfecture des Hauts-de-France.

VIDOCQ, un héros populaire

Voyou multirécidiviste, bagnard et fugitif, Eugène-François Vidocq réussit le tour de force de devenir le chef de la brigade de sûreté de la préfecture de police de Paris au début du XIXe siècle.

Il a été incarné à la télévision française en 1967 par Bernard Noël dans la série *Vidocq* de Marcel Bluwal et Georges Neveux qui sera suivie des *Nouvelles Aventures de Vidocq*, avec Claude Brasseur de 1971 à 1973. Il a également été le héros de plusieurs longs-métrages, livres et bandes dessinées.

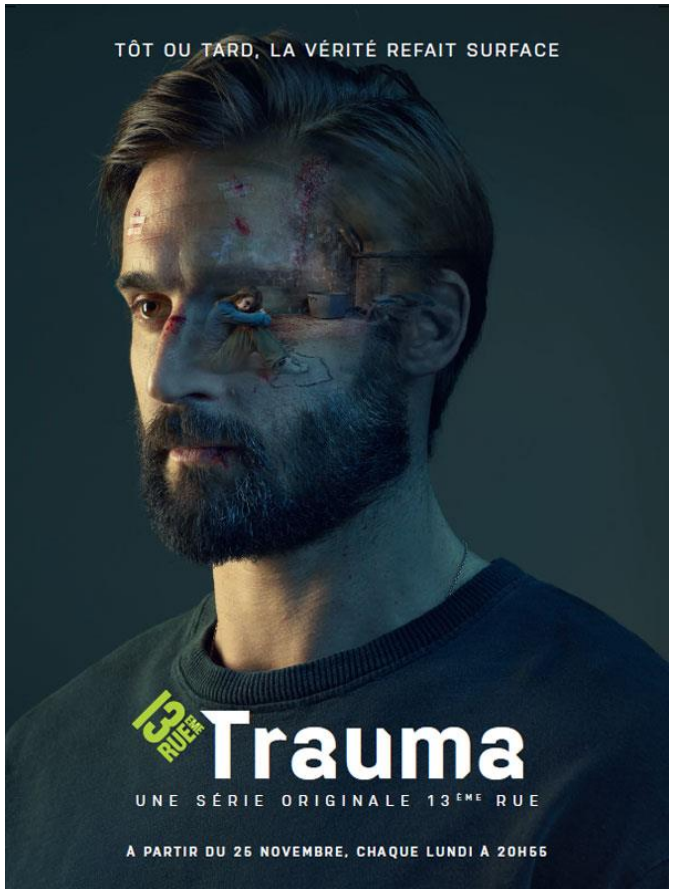

TRAUMA

- Série 6x45min - diffusion sur **13ème Rue** du 25 novembre au 9 décembre 2019
- 1ère série française produite par NBCUniversal
- 5,6 millions de téléspectateurs en moyenne

créateurs : Henri Debeurme, Aurélien Molas / **scénaristes** : Fred Grivois, Aurélien Molas, Donald Hébert, Nicolas Chrétien / **réalisateur** : Fred Grivois / **compositeur** : Thomas Cappeau / **avec** : Guillaume Labbé, Margot Bancilhon, Olivia Ross, Sébastien Lalanne, Narcisse Mame, Alysson Paradis / **production** : Empreinte Digitale, 13ème Rue / **vendeur international** : Playtime / **diffuseur** : 13ème Rue

Lancé sur les traces d'un tueur en série, Adam, flic endurci mais admiré, survit miraculeusement après avoir reçu une balle dans la tête. Seule séquelle, il souffre d'amnésie. Convalescent, il cherche à savoir qui il est et qui a essayé de le tuer. Quand il découvre une jeune femme attachée et terrorisée dans son sous-sol, Adam fait face au plus effroyable des doutes : et si le tueur qu'il traquait n'était autre que lui-même ?

DOUBLE JE

Parmi la Compétition Française à Séries Mania 2019

Série 8x52min - diffusion sur **France 2** du 24 mai au 14 juin 2019

- 2,39 millions de spectateurs (12% des parts d'audience)

créateurs : Camille Pouzol, Stéphane Drouet, Lionel Olenga / **scénaristes** : Camille Pouzol, Lionel Olenga / **réalisateurs** : Laurent Dussaux, Akim Isker / **compositeurs** : Michaël Tordjman, Maxime Desprez / **avec** : Carole Weyers, François Vincentelli, Ambroise Michel, Fleur Geffrier, Bruno Gouery / **production :** Makingprod avec la participation de France Télévisions / **diffuseur France** : France 2

Le capitaine de police Déa Versini travaille avec Jimmy. Inséparables depuis toujours, ils forment un binôme parfait sur le terrain. Aucune affaire criminelle ne leur résiste ! Mais quand le tandem est chamboulé par l'arrivée du nouveau lieutenant Matthieu Belcourt, un trio policier est-il alors envisageable ? Pas vraiment… car Jimmy a une particularité : il est l'ami imaginaire de Déa.

LE VOYAGEUR

Mini-série 2x90min - diffusion sur **France 3** depuis le 28 octobre 2019

- 4,61 millions de spectateurs (20,3% des parts d'audience)
- 3e épisode à venir

scénariste : Hervé Korian / **réalisatrice** : Stéphanie Murat / **compositeur** : Marco Pince / **avec** : Eric Cantona, Audrey Dana, Gilles Cohen, Rachida Brakni, Lio / **producteurs** : France Télévisions, Telecip / **diffuseur France** : France 3

Chaque année en France, 310 homicides restent non élucidés, empêchant des familles brisées de faire leur deuil. Le système judiciaire national est implacable : pas de résultat, pas de budget pour poursuivre l'enquête. Depuis deux ans, Thomas Bareski, s'est donc mis en disponibilité de la police et s'est affranchi des codes de la société de consommation pour suivre les meurtriers partout où ils se trouvent. Lorsqu'il arrive avec son van dans la ville de Montallier pour enquêter sur une série de disparitions de jeunes filles, Bareski détonne autant auprès des services de police qu'auprès de la population locale…

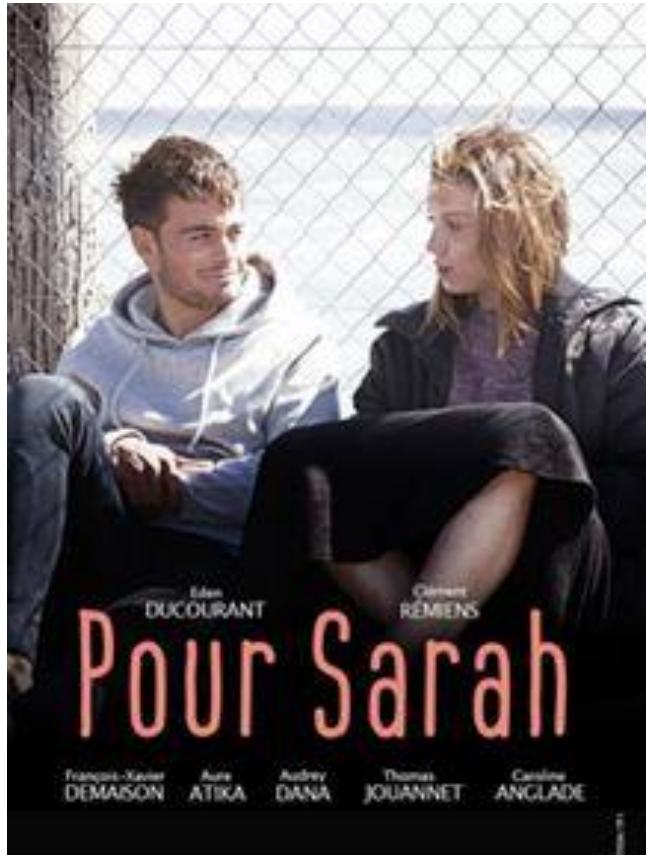

POUR SARAH

Série 6x52min - diffusion sur **TF1** à partir du 3 octobre 2019

- 4,04 millions de spectateurs (21% des parts d'audience)

créateurs et scénariste: Thomas Boullé, Pauline Rocafull, Aurélia Morali / **réalisateurs :** Frédéric Berthe, François Ryckelynck / **compositeur :** Maxime Lebidois / **avec** : Eden Ducourant, Clément Rémiens, François-Xavier Demaison, Aure Atika, Audrey Dana, Thomas Jouannet, Caroline Anglade / **production :** Effervescnce Fiction, Vema Production, TF1, RTBF, Hamak Productions, Artémis Productions **/ diffuseur France** : TF1

Sarah et Cédric, 18 ans, amis d'enfance, sont retrouvés à l'aube entre la vie et la mort à côté d'une voiture accidentée. Plusieurs indices laissent entendre qu'il ne s'agit pas d'un banal accident: la voiture a été volée, le corps de Sarah a été déplacé, et la personne qui a prévenu les secours s'est volatilisée. Lorsque l'enquêtrice chargée de l'affaire découvre que sa propre fille était avec Cédric et Sarah quelques heures avant l'accident et cache une partie de la vérité, elle se jure de faire toute la lumière sur cette nuit-là.

Sa quête de vérité va pointer les projecteurs sur les secrets de la communauté, les responsabilités de chacun, et entrainer les parents dans le monde trouble et secret de l'adolescence.

PEUR SUR LE LAC

Série 6x52min - diffusion sur **TF1** à partir du 23 janvier 2019

- 4,67 millions de spectateurs (24,3% des parts d'audience)

créateurs et scénariste: Didier Le Pêcheur, Jérôme Cornuau, Nicolas Douay / **réalisateur :** Jérôme Cornuau / **avec** : Julie de Bona, Lannick Gautry, Sylvie Testud, Clothilde Courau, Anne Charrier, Bruno Debrandt, Lola Dewaere / **production:** Elephant Story, TF1 **/ diffuseur France** :TF1

Lise Stocker et Clovis Bouvier doivent faire face à une nouvelle menace totalement inédite. Plusieurs personnes sont atteintes d'un mal mystérieux et mortel. Un virus est en train de se répandre à Annecy. Une course contre la montre s'engage pour trouver l'origine de ce virus et tenter de stopper sa propagation. Est-ce un accident ? Un acte criminel ? Terroriste ? Ce virus a-t-il un lien avec la disparition mystérieuse d'une petite fille et de son père ? Chaque minute compte car déjà le nombre de victimes augmente…

TROPIQUES CRIMINELS

8x52min – diffusion sur **France 2** du 22 novembre au 13 décembre

- 3,90 millions de spectateurs (17,9% des parts d'audience)
- Saison 2 à venir

créateur et scénariste : Eric Eider / **réalisateurs** : Denis Thybaud et Stéphane Kappès / **compositeurs : Arno Alyvan, Simon Delguste** / **avec** : Sonia Rolland, Béatrice De La Boulaye, Julien Beramis, Valentin Papoudof, Stephan Wojtowicz, Benjamin Douba Paris/ **production** : Federation Entertainment, France Télévision / **diffuseur France** : France 2

Mélissa, excellente enquêtrice d'origine martiniquaise et mère célibataire de deux ados, se retrouve malgré elle chef d'un groupe crime dans une île où elle n'a jamais mis les pieds. Gaëlle, qui vit ici depuis son enfance et connaît le coin par cœur, est spontanée, fonceuse et indépendante et n'a pas vraiment sa langue dans sa poche.

LES OMBRES ROUGES

Série 6x52min - diffusion sur **C8** du 12 au 26 mars 2019

- 680 000 spectateurs (3,3% des parts d'audience)
- Saison 2 à venir

scénaristes: Manon Dillys, Sébastien Le Délézir, Nicolas Douay, Estelle Koenig / **réalisateurs** : Christophe Douchand, Corinne Bergas / **avec** Nadia Farès, Manon Azem, Antoine Duléry, Lannick Gautry / **production :** Gétévé Productions, H2O Productions, Banijai Studios France **/ vendeur international** : Banijay Rights **/ diffuseur** : C8

1993. Clara Garnier, 5 ans, est enlevée. Ses ravisseurs demandent contre sa libération une énorme somme d'argent. L'échange de la rançon se termine en bain de sang : la mère de Clara est tuée et l'enfant ne réapparaitra jamais. Vivante ou morte, le mystère s'installe, provoquant un traumatisme dans la région et dans sa famille, l'une des plus fortunées de la Côte d'Azur.

25 ans plus tard, Aurore Garnier, la sœur aînée de Clara est devenue officier de police. À l'occasion d'une enquête, elle découvre que Clara est toujours vivante mais vit sous une autre identité sans connaître ses origines. Aurore va tout mettre en œuvre pour que Clara retrouve sa famille. Mais ce retour inespéré va déclencher une série d'événements violents et faire remonter à la surface des secrets de famille que chacun pensait enfouis à jamais…